

PHILIPS Service

TV

21CX252A-01-06-07

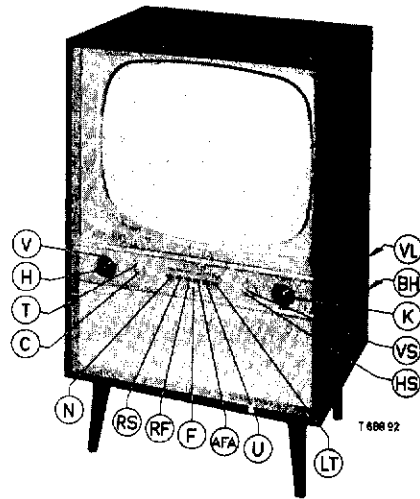

Op enkele uitzonderingen na, is deze ontvanger gelijk aan de 21TX251A-00, maar in een console uitvoering.

Elektrisch

Vervallen:

R30-R31	0.6+0.4 kΩ	916/GE600K+400K
R34	300 Ω	916/GE300E
R84	50 kΩ	916/GE50K
R110	20 kΩ	E 098 ZZ/12
R170	1 MΩ	916/GE1M
R89	2 MΩ	916/GE2M

Toegevoegd:

R30-R31-R89	0.6+0.4+2 MΩ	E 099 BG/AE24+1B
R34-R84	300 Ω + 50 kΩ	E 099 BG/AE31+06
R110-R170	20 kΩ + 1 MΩ	E 099 ZZ/01

Mechanisch

Masker	was A3 793 85	wordt A3 794 06
Glasplaat	" A3 667 41	" A3 531 65
Drukknopunit	" A3 792 01	" A3 298 10

Knoppen

V.S. + H.S.	A3 783 72	Volume	A3 783 70
Toon + contrast	A3 783 72	Helderheid	A3 783 91
Kanalenkieszerknop	A3 783 90		

21CX252A-06 Dit apparaat is gelijk aan de 21CX252A-01, maar met een lichte kast.

21CX252A-07 Dit apparaat is gelijk aan de 21CX252A-01, echter de kast heeft de kleur van teak.

De wijzigingen zijn toegevoegd.

Excepté quelques différences ce récepteur est égal au 21TX251A-00, mais dans une ébénisterie de console.

Partie électrique

Supprimé

R30-R31	0.6+0.4 kΩ	916/GE600K+400K
R34	300 Ω	916/GE300E
R84	50 kΩ	916/GE50K
R110	20 kΩ	E 098 ZZ/12
R170	1 MΩ	916/GE1M
R89	2 MΩ	916/GE2M

Ajouté

R30-R31-R89	0.6+0.4+2 MΩ	E 099 BG/AE24+1B
R34-R84	300 Ω + 50 kΩ	E 099 BG/AE31+06
R110-R170	20 kΩ + 1 MΩ	E 099 ZZ/01

Partie mécanique

Masque	était A3 793 85	devient A3 794 06
Plaque de verre	" A3 667 41	" A3 531 65
Unité de boutons poussoir	" A3 792 01	" A3 298 10

Boutons

V.S. + H.S.	A3 783 72	Volume	A3 783 70
Tonalité + contraste	A3 783 72	Luminosité	A3 783 91
Commutateur de canaux	A3 783 90		

21CX252A-06 Cet appareil est égal au 21CX252A-01 mais la couleur de l'ébénisterie est blonde.

21CX252A-07 Cet appareil est égal au 21CX252A-01 mais l'ébénisterie est la couleur de teak.

Les modifications ont été ajoutées.

SERVICE INFORMATION										
---------------------	--	--	--	--	--	--	--	--	--	--

Copyright Central Service Division N.V. PHILIPS' GLOEILAMPENFABRIEKEN, Eindhoven

Confidential information for Philips Service Dealers

93 712 05.1.64

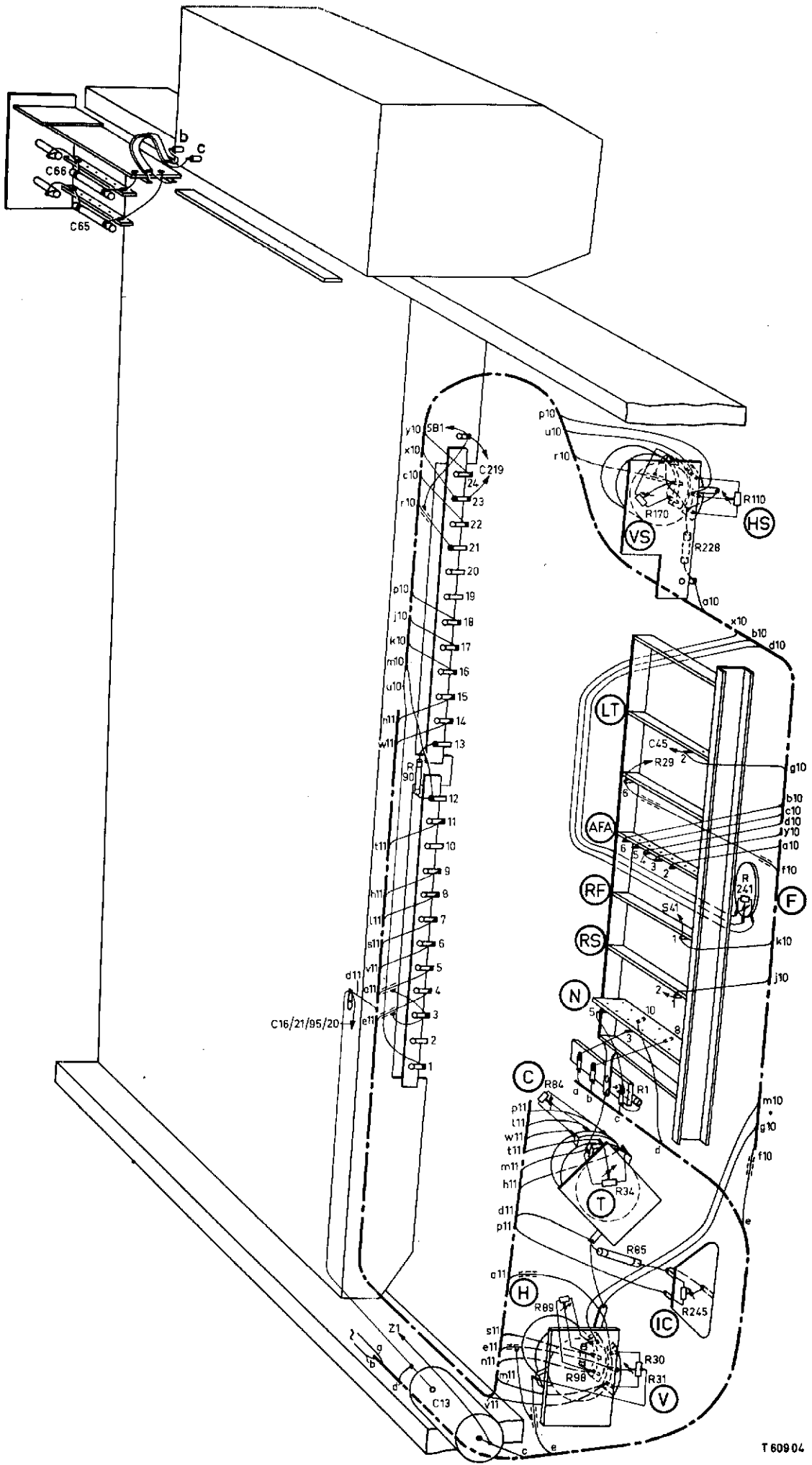

PHILIPS Service

TV

21CX252A-01-06-07

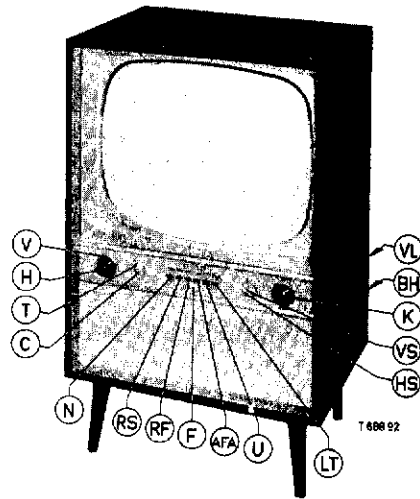

Op enkele uitzonderingen na, is deze ontvanger gelijk aan de 21TX251A-00, maar in een console uitvoering.

Elektrisch

Vervallen:

R30-R31	0.6+0.4 MΩ	916/GE600K+400K
R34	300 Ω	916/GE300E
R84	50 kΩ	916/GE50K
R110	20 kΩ	E 098 ZZ/12
R170	1 MΩ	916/GE1M
R89	2 MΩ	916/GE2M

Toegevoegd:

R30-R31-R89	0.6+0.4+2 MΩ	E 099 BG/AE24+1B
R34-R84	300 Ω + 50 kΩ	E 099 BG/AE31+06
R110-R170	20 kΩ + 1 MΩ	E 099 ZZ/01

Mechanisch

Masker	was A3 793 85	wordt A3 794 06
Glasplaat	" A3 667 41	" A3 531 65
Drukknopunit	" A3 792 01	" A3 298 10

Knoppen

V.S. + H.S.	A3 783 72	Volume	A3 783 70
Toon + contrast	A3 783 72	Helderheid	A3 783 91
Kanalenkieszerknop	A3 783 90		

21CX252A-06 Dit apparaat is gelijk aan de 21CX252A-01, maar met een lichte kast.

21CX252A-07 Dit apparaat is gelijk aan de 21CX252A-01, echter de kast heeft de kleur van teak.

De wijzigingen zijn toegevoegd.

Excepté quelques différences ce récepteur est égal au 21TX251A-00, mais dans une ébénisterie de console.

Partie électrique

Supprimé

R30-R31	0.6+0.4 MΩ	916/GE600K+400K
R34	300 Ω	916/GE300E
R84	50 kΩ	916/GE50K
R110	20 kΩ	E 098 ZZ/12
R170	1 MΩ	916/GE1M
R89	2 MΩ	916/GE2M

Ajouté

R30-R31-R89	0.6+0.4+2 MΩ	E 099 BG/AE24+1B
R34-R84	300 Ω + 50 kΩ	E 099 BG/AE31+06
R110-R170	20 kΩ + 1 MΩ	E 099 ZZ/01

Partie mécanique

Masque	était A3 793 85	devient A3 794 06
Plaque de verre	" A3 667 41	" A3 531 65
Unité de boutons poussoir	" A3 792 01	" A3 298 10

Boutons

V.S. + H.S.	A3 783 72	Volume	A3 783 70
Tonalité + contraste	A3 783 72	Luminosité	A3 783 91
Commutateur de canaux	A3 783 90		

21CX252A-06 Cet appareil est égal au 21CX252A-01 mais la couleur de l'ébénisterie est blonde.

21CX252A-07 Cet appareil est égal au 21CX252A-01 mais l'ébénisterie est la couleur de teak.

Les modifications ont été ajoutées.

SERVICE INFORMATION																			
---------------------	--	--	--	--	--	--	--	--	--	--	--	--	--	--	--	--	--	--	--

Copyright Central Service Division N.V. PHILIPS' GLOEILAMPENFABRIEKEN, Eindhoven

Confidential information for Philips Service Dealers

93 712 05.1.64

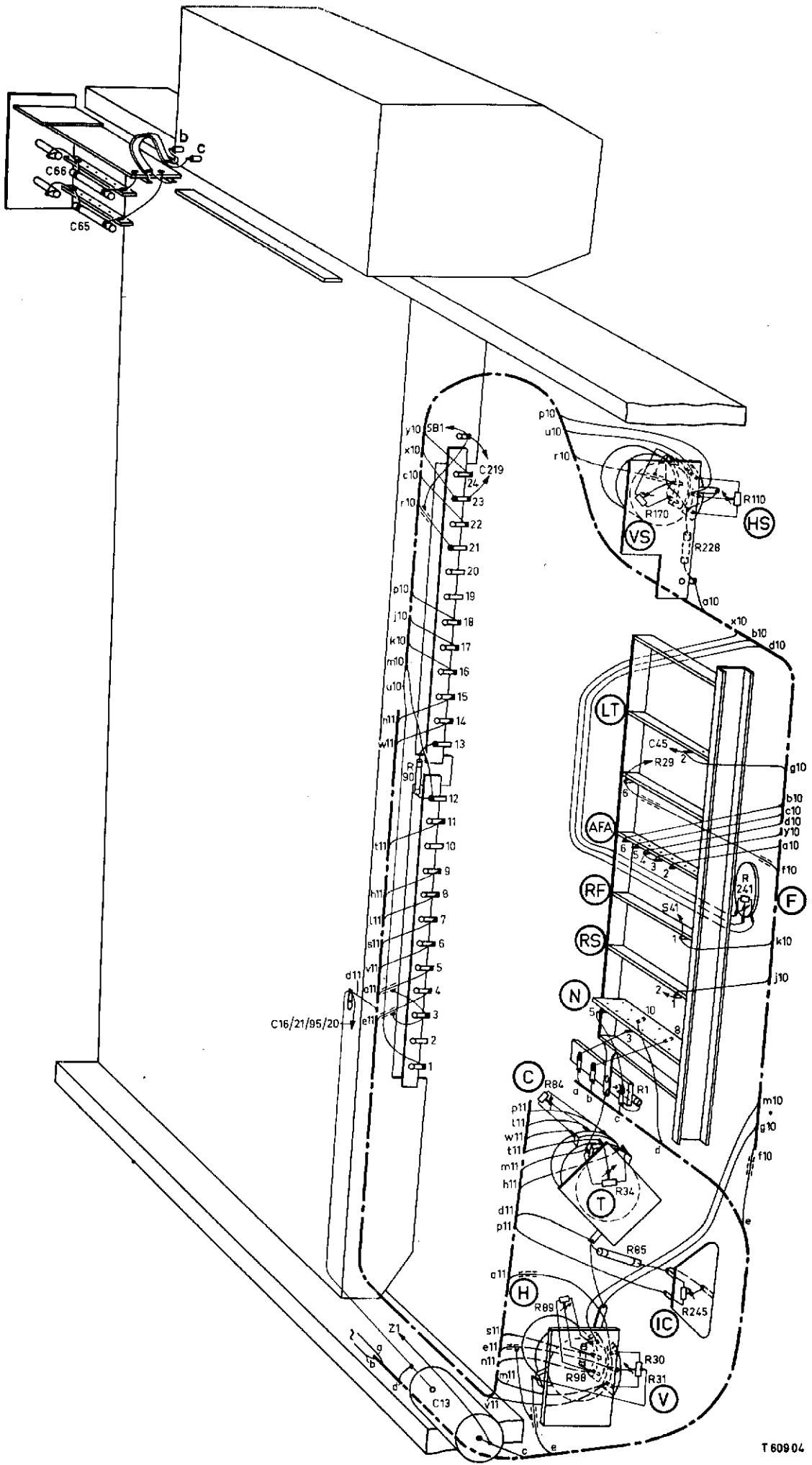

PHILIPS Service

TV

21CX252A-01-06-07

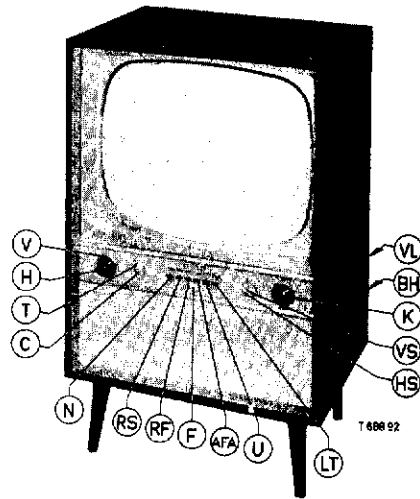

Op enkele uitzonderingen na, is deze ontvanger gelijk aan de 21TX251A-00, maar in een console uitvoering.

Elektrisch

Vervallen:

R30-R31	0.6+0.4 kΩ	916/GE500K+400K
R34	300 Ω	916/GE300E
R84	50 kΩ	916/GE50K
R110	20 kΩ	E 098 ZZ/12
R170	1 MΩ	916/GE1M
R89	2 MΩ	916/GE2M

Toegevoegd:

R30-R31-R89	0.6+0.4+2 MΩ	E 099 BG/AE24+1B
R34-R84	300 Ω + 50 kΩ	E 099 BG/AE31+06
R110-R170	20 kΩ + 1 MΩ	E 099 ZZ/01

Mechanisch

Masker	was A3 793 85	wordt A3 794 06
Glasplaat	" A3 667 41	" A3 531 65
Drukknopunit	" A3 792 01	" A3 298 10

Knoppen

V.S. + H.S.	A3 783 72	Volume	A3 783 70
Toon + contrast	A3 783 72	Helderheid	A3 783 91
Kanalenkieszerknop	A3 783 90		

21CX252A-06 Dit apparaat is gelijk aan de 21CX252A-01, maar met een lichte kast.

21CX252A-07 Dit apparaat is gelijk aan de 21CX252A-01, echter de kast heeft de kleur van teak.

De wijzigingen zijn toegevoegd.

Excepté quelques différences ce récepteur est égal au 21TX251A-00, mais dans une ébénisterie de console.

Partie électrique

Supprimé

R30-R31	0.6+0.4 kΩ	916/GE500K+400K
R34	300 Ω	916/GE300E
R84	50 kΩ	916/GE50K
R110	20 kΩ	E 098 ZZ/12
R170	1 MΩ	916/GE1M
R89	2 MΩ	916/GE2M

Ajouté

R30-R31-R89	0.6+0.4+2 MΩ	E 099 BG/AE24+1B
R34-R84	300 Ω + 50 kΩ	E 099 BG/AE31+06
R110-R170	20 kΩ + 1 MΩ	E 099 ZZ/01

Partie mécanique

Masque	était A3 793 85	devient A3 794 06
Plaque de verre	" A3 667 41	" A3 531 65
Unité de boutons poussoir	" A3 792 01	" A3 298 10

Boutons

V.S. + H.S.	A3 783 72	Volume	A3 783 70
Tonalité + contraste	A3 783 72	Luminosité	A3 783 91
Commutateur de canaux	A3 783 90		

21CX252A-06 Cet appareil est égal au 21CX252A-01 mais la couleur de l'ébénisterie est blonde.

21CX252A-07 Cet appareil est égal au 21CX252A-01 mais l'ébénisterie est la couleur de teak.

Les modifications ont été ajoutées.

SERVICE INFORMATION									
---------------------	--	--	--	--	--	--	--	--	--

Copyright Central Service Division N.V. PHILIPS' GLOEILAMPENFABRIEKEN, Eindhoven

Confidential information for Philips Service Dealers

93 712 05.1.64

